

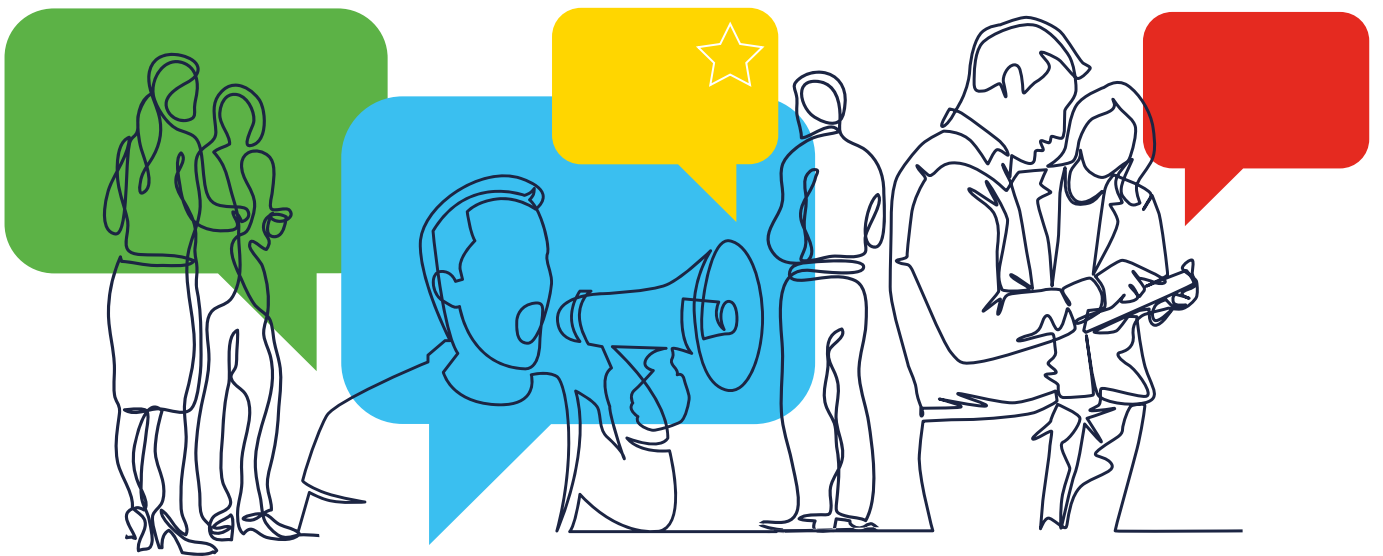

ΕΥΡΩΠΑΪΚΗ ΠΡΩΤΟΒΟΥΛΙΑ ΠΟΛΙΤΩΝ

Το κεντρικό σύστημα επιγραμμικής
συγκέντρωσης



ΕΝΗΜΕΡΩΣΗ - ΣΥΖΗΤΗΣΗ - ΣΥΝΔΕΣΗ - ΣΥΜΒΟΥΛΕΣ

| ΠΙΝΑΚΑΣ ΠΕΡΙΕΧΟΜΕΝΩΝ

Επισκόπηση	3
Κεντρικό σύστημα επιγραμμικής συγκέντρωσης	4
Δομή του κεντρικού συστήματος επιγραμμικής συγκέντρωσης	5
Πώς να εξατομικεύσετε τη δική σας πλατφόρμα επιγραμμικής συγκέντρωσης	9
Υπογραφή πρωτοβουλίας μέσω του κεντρικού επιγραμμικού συστήματος συγκέντρωσης	11
Ανακατεύθυνση στο κεντρικό σύστημα επιγραμμικής συγκέντρωσης από τον ιστότοπο της εκστρατείας σας	12
Λήξη της περιόδου συγκέντρωσης υπογραφών	13

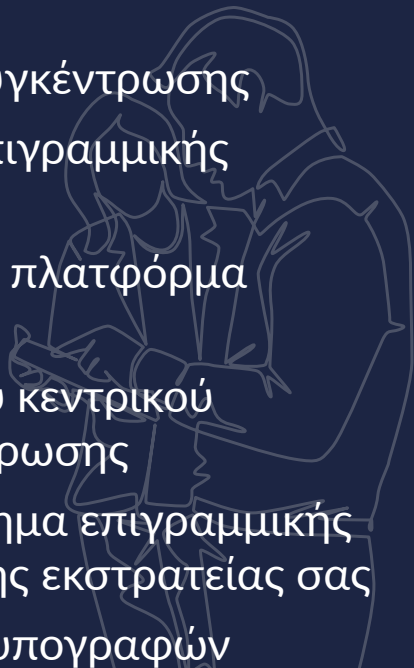

1

Επισκόπηση

Στόχος της Ευρωπαϊκής Πρωτοβουλίας Πολιτών είναι να συγκεντρώσει τουλάχιστον 1 εκατομμύριο υπογραφές, μεταξύ των οποίων έναν ελάχιστο αριθμό σε τουλάχιστον επτά κράτη μέλη, εντός 12 μηνών. Ως διοργανωτής θα έχετε στη διάθεσή σας 6 μήνες από την ημερομηνία καταχώρισης της πρωτοβουλίας σας για να αποφασίσετε πότε θα ξεκινήσει η συγκέντρωση δηλώσεων υποστήριξης, η οποία θα διαρκέσει ένα έτος, τόσο σε έντυπη όσο και σε επιγραμμική μορφή.

Οι υπογράφωντες/-ουσες πρέπει να είναι πολίτες της ΕΕ (υπήκοοι των κρατών μελών της ΕΕ) και σε ηλικία που τους παρέχει δικαίωμα ψήφου στις εκλογές του Ευρωπαϊκού Κοινοβουλίου (18 ετών ή νεώτεροι/-ες, σε ορισμένα κράτη μέλη) – εκτός εάν το κράτος μέλος έχει αποφασίσει να μειώσει την ελάχιστη ηλικία για τους/τις υπογράφωντες/-ουσες την πρωτοβουλία στα 16 έτη και έχει ενημερώσει σχετικά την Επιτροπή. Βλ. τον κατάλογο των απαιτήσεων ηλικίας.

Το κεντρικό σύστημα επιγραμμικής συγκέντρωσης είναι το μοναδικό σύστημα επιγραμμικής συγκέντρωσης όσον αφορά την Ευρωπαϊκή Πρωτοβουλία Πολιτών για πρωτοβουλίες που καταχωρίζονται μετά την 01/01/2023.



2

Κεντρικό σύστημα επιγραμμικής συγκέντρωσης

Το κεντρικό σύστημα επιγραμμικής συγκέντρωσης αποτελείται από δύο μέρη:

- a. Το δημόσιο μέρος στο οποίο οι πολίτες έχουν πρόσβαση για να υποστηρίξουν πρωτοβουλίες.
- b. Το διοικητικό μέρος από το οποίο οι διοργανωτές μπορούν να εξατομικεύουν το σύστημά τους ή να στέλνουν μηνύματα στους υποστηρικτές τους. Για περισσότερες πληροφορίες σχετικά με το διοικητικό μέρος, ανατρέξτε στο εγχειρίδιο διοργανωτή ΕΠΠ (στο οποίο έχουν πρόσβαση οι διοργανωτές).

Κύρια χαρακτηριστικά του κεντρικού συστήματος επιγραμμικής συγκέντρωσης:

- χρειάζεται ελάχιστη προετοιμασία (άμεσα λειτουργικό) και είναι δωρεάν.
- δεν απαιτούνται εγκρίσεις ή πιστοποιήσεις: το σύστημα πληροί ήδη τα τεχνικά πρότυπα και τα πρότυπα ασφαλείας
 - για να το χρησιμοποιήσετε, απλώς υπογράφετε συμφωνία με την Επιτροπή.
- γρήγορη παραμετροποίηση: για να χρησιμοποιήσετε το σύστημα, αρκεί να ενημερώσετε την Επιτροπή, μέσω του λογαριασμού του διοργανωτή, 10 εργάσιμες ημέρες πριν από την έναρξη της συγκέντρωσης υπογραφών.
- εγγυάται υψηλό επίπεδο ασφάλειας, σύμφωνα με την απόφαση¹ για την ασφάλεια των συστημάτων επικοινωνίας και πληροφοριών στην Ευρωπαϊκή Επιτροπή.
- το σύστημα είναι πλήρως προσβάσιμο για άτομα με αναπηρία
- υποβάλλεται τακτικά σε δοκιμές τρωτότητας, επιδόσεων, χρηστικότητας και προσβασιμότητας.
- παρέχει στους διοργανωτές τη δυνατότητα να αποστέλλουν ηλεκτρονικά μηνύματα στους υποστηρικτές.
- πλήρως ενσωματωμένο στον λογαριασμό διοργανωτή ΕΠΠ.
- πλήρως ενσωματωμένο στην υπηρεσία ανταλλαγής αρχείων (για τη διαβίβαση των δηλώσεων υποστήριξης στα κράτη μέλη προκειμένου να επαληθευτούν σε περίπτωση επιτυχών πρωτοβουλιών).
- συνεχώς εξελισσόμενο με τη συμβολή των ενδιαφερόμενων μερών.



¹ Απόφαση (ΕΕ, Ευρατόμ) 2017/46 της Επιτροπής, της 10ης Ιανουαρίου 2017, σχετικά με την ασφάλεια των συστημάτων επικοινωνίας και πληροφοριών στην Ευρωπαϊκή Επιτροπή (ΕΕ L 6 της 11.1.2017, σ. 40).

3

Δομή του κεντρικού συστήματος επιγραμμικής συγκέντρωσης

Το αριστερό πλαίσιο του ιστότοπου έχει σχεδιαστεί για να εμφανίζει:

The screenshot shows the 'New My Initiative' page. At the top left is the European Union flag and the text 'Ευρωπαϊκή Ένωση'. To the right is a language selector with 'EL' selected. Below this is the title 'ΕΥΡΩΠΑΪΚΗ ΠΡΩΤΟΒΟΥΛΙΑ ΠΟΛΙΤΩΝ - Κεντρικό επιγραμμικό σύστημα συγκέντρωσης'. The main header is 'New My Initiative'. The content area is divided into two columns. The left column contains details for a new initiative, including the 'European Citizens' Initiative' logo, the title 'Στόχοι Objectives of My New Initiative', a link to the initiative details page, the website 'https://myinitiative.eci.com', contact information for organizers, and the registration number 'ECI(2022)000022'. The right column features a yellow box with the text 'Υποστηρίξτε αυτή την πρωτοβουλία που προτείνεται από πολίτες της Ευρωπαϊκής Ένωσης' and a dropdown menu for selecting a country.

Ευρωπαϊκή Ένωση

EL

ΕΥΡΩΠΑΪΚΗ ΠΡΩΤΟΒΟΥΛΙΑ ΠΟΛΙΤΩΝ - Κεντρικό επιγραμμικό σύστημα συγκέντρωσης

New My Initiative

European Citizens' Initiative

Στόχοι
Objectives of My New Initiative

Ιστοσελίδα της πρωτοβουλίας στο μητρώο της Ευρωπαϊκής Επιτροπής
<https://europa.eu/citizens-initiative/initiatives/details/2022/000022>

Ιστότοπος αυτής της πρωτοβουλίας (εάν υπάρχει):
<https://myinitiative.eci.com>

Πρόσωπα επικοινωνίας

tr tr
eciorganiser.demo@gmail.com

t2 t2
test@test.com

Αριθμός καταχώρισης
ECI(2022)000022

Έναρξη της περιόδου συγκέντρωσης δηλώσεων
15/12/2022

[-Απόκρυψη περισσότερων πληροφοριών](#)

Υποστηρίξτε αυτή την πρωτοβουλία που προτείνεται από πολίτες της Ευρωπαϊκής Ένωσης

Επιλέξτε χώρα υπηκοότητας

- τον λογότυπο της πρωτοβουλίας·
- το αντικείμενο·
- τους κύριους στόχους της προτεινόμενης πρωτοβουλίας·
- τον σύνδεσμο προς τη σελίδα της πρωτοβουλίας στο μητρώο της Ευρωπαϊκής Επιτροπής·
- τον ιστότοπο της πρωτοβουλίας·
- τον σύνδεσμο προς την πρωτοβουλία στα διάφορα μέσα κοινωνικής δικτύωσης

Πρόσθετες πληροφορίες που εμφανίζονται στο πλαίσιο αυτό περιλαμβάνουν τα στοιχεία επικοινωνίας των διοργανωτών, τον αριθμό καταχώρισης και την ημερομηνία έναρξης και λήξης της περιόδου συγκέντρωσης.

Η γραμμή πρόοδου, στην αριστερή πλευρά του πλαισίου, επιτρέπει στο κοινό να δει την πρόοδο της συγκέντρωσης δηλώσεων. Εκεί οι διοργανωτές μπορούν επίσης να προσθέσουν συνδέσμους προς την πρωτοβουλία τους στα μέσα κοινωνικής δικτύωσης.



Υπογραφές που συγκεντρώνονται διαδικτυακά

9 / 1.000.000



Λήξη της περιόδου συγκέντρωσης δηλώσεων:

15/12/2023





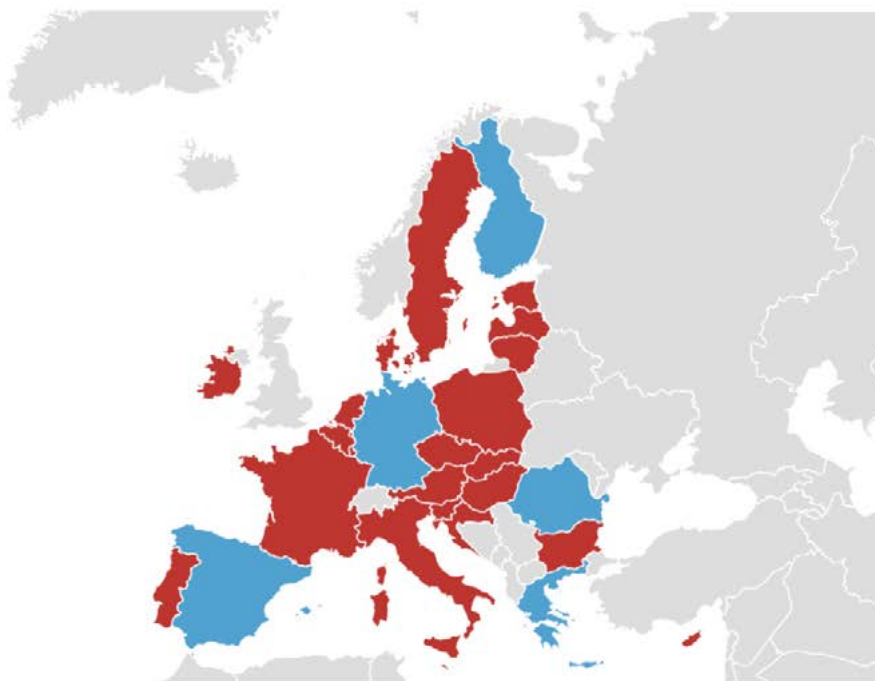

Κάτω από τη γραμμή προόδου μπορείτε να δείτε τον αριθμό αυτών που υπογράφουν και τον τρέχοντα αριθμό δηλώσεων υποστήριξης που συγκεντρώθηκαν επιγραμμικά ανά χώρα. Κάνοντας κλικ στο «Εμφάνιση όλων των χωρών», μπορείτε επίσης να έχετε πρόσβαση σε χάρτη κατανομής και σε πίνακα με τον τρέχοντα αριθμό δηλώσεων υποστήριξης που συγκεντρώθηκαν επιγραμμικά, καθώς και το ποσοστό στο οποίο έχουν φτάσει τα απαιτούμενα κατώτατα όρια.

Δηλώσεις υποστήριξης που συγκεντρώθηκαν επιγραμμικά



Σύνολο: 9

Όριο: Για να είναι επιτυχημένη, μια ευρωπαϊκή πρωτοβουλία πολιτών πρέπει να συγκεντρώσει ένα εκατομμύριο δηλώσεις υποστήριξης, καθώς και ελάχιστο αριθμό δηλώσεων σε τουλάχιστον 7 χώρες.

-  Χώρες που κάλυψαν το ελάχιστο όριο
-  Χώρες που δεν κάλυψαν το ελάχιστο όριο
-  Χώρες χωρίς καμία δήλωση υποστήριξης
-  Χώρες εκτός ΕΕ

Χώρα	δηλώσεων υποστήριξης	Όριο	Ποσοστό
Αυστρία Καμία δήλωση προς το παρόν	0	13.395	0%
Βέλγιο Καμία δήλωση προς το παρόν	0	14.805	0%
Βουλγαρία Καμία δήλωση προς το παρόν	0	11.985	0%
Γαλλία Καμία δήλωση προς το παρόν	0	55.695	0%

Στο κάτω μέρος του ιστότοπου υπάρχουν σύνδεσμοι προς τον ιστότοπο της ΕΠΠ, όπου οι χρήστες μπορούν να βρουν περισσότερες πληροφορίες σχετικά με την Ευρωπαϊκή Πρωτοβουλία Πολιτών ως εργαλείο, τον τρόπο υπογραφής της και τα επόμενα βήματα μιας Ευρωπαϊκής Πρωτοβουλίας Πολιτών.



4

Πώς να εξατομικεύσετε τη δική σας πλατφόρμα επιγραμμικής συγκέντρωσης

Οι διοργανωτές της πρωτοβουλίας έχουν τη δυνατότητα να εξατομικεύουν τη δική τους πλατφόρμα συγκέντρωσης υπογραφών στο κεντρικό σύστημα επιγραμμικής συγκέντρωσης. Δυνατότητες εξατομίκευσης:

1. τηλεφόρτωση του λογοτύπου της πρωτοβουλίας·
2. παραμετροποίηση βασικού χρώματος·
3. εμφάνιση της γραμμής προόδου της συγκέντρωσης υπογραφών για την πρωτοβουλία·
4. εμφάνιση του χάρτη κατανομής υπογραφών·
5. εμφάνιση αυτών που υπέγραψαν πρόσφατα·
6. εμφάνιση του URL επανάκλησης·
7. εμφάνιση συνδέσμων στα μέσα κοινωνικής δικτύωσης («Διαδώστε την πρωτοβουλία σας»·)
8. ενημέρωση των υποστηρικτών·
9. εμφάνιση των σχολίων αυτών που υπογράφουν.

Ο πολίτης που υπογράφει την πρωτοβουλία μπορεί να αλλάξει τη γλώσσα της διεπαφής ανά πάσα στιγμή χρησιμοποιώντας πτυσσόμενο κατάλογο στο επάνω δεξιό μέρος της σελίδας. Η γλώσσα των πληροφοριών σχετικά με την πρωτοβουλία θα αλλάξει αναλόγως.

Μόλις οι πολίτες υποστηρίξουν επιτυχώς μια πρωτοβουλία, ανακατευθύνονται αυτόματα σε σελίδα ευχαριστίας. Σε αυτήν τη σελίδα ευχαριστίας, ο πολίτης καλείται να μοιραστεί την πρωτοβουλία μέσω του λογαριασμού του στα μέσα κοινωνικής δικτύωσης. Οι σύνδεσμοι προς τις σελίδες αυτές στα μέσα κοινωνικής δικτύωσης μπορούν να οριστούν από τον διοργανωτή ΕΠΠ – Διαχείριση της οθόνης του συστήματος επιγραμμικής συγκέντρωσης. Ο διοργανωτής μπορεί να εξατομικεύσει το μήνυμα που εμφανίζεται για να παροτρύνει τους υποστηρικτές να μοιραστούν την υποστήριξή τους στα μέσα κοινωνικής δικτύωσης, για παράδειγμα «Πείτε το στους φίλους σας».



ΕΥΡΩΠΑΪΚΗ ΠΡΩΤΟΒΟΥΛΙΑ ΠΟΛΙΤΩΝ - Κεντρικό επιγραμμικό σύστημα συγκέντρωσης



ΣΑΣ ΕΥΧΑΡΙΣΤΟΥΜΕ!
Η δήλωση υποστήριξής σας υποβλήθηκε με επιτυχία

Αναγνωριστικό υπογραφής
d015877e-6bda-4262-b64c-0d8c7046b9f1

Ημερομηνία υπογραφής
17/01/2023

Κρατήστε τα παραπάνω στοιχεία για τυχόν ερωτήσεις

Τηλεφόρτωση του αναγνωριστικού υπογραφής

Πώς ήταν η εμπειρία σας από την υποστήριξη αυτής της πρωτοβουλίας:

ΑΝΕΠΑΡΚΉΣ

ΜΕΤΡΙΑ

ΚΑΛΉ

ΠΟΛΥ ΚΑΛΉ

Τα σχόλιά σας θα μας βοηθήσουν να βελτιώσουμε αυτόν τον ιστότοπο.

300

Γράψτε τα σχόλιά σας...

ΑΠΟΣΤΟΛΗ ΣΧΟΛΙΩΝ

Μιλήστε στους φίλους σας Μιλήστε στους φίλους σας

Διαδώστε αυτή την πρωτοβουλία
και βοηθήστε να γίνει μια αλλαγή



Διαδώστε το στο facebook



Διαδώστε το στο Twitter



Διαδώστε το στο LinkedIn

✉ Στείλτε μας την ηλεκτρονική σας
διεύθυνση αν επιθυμείτε να σας
ενημερώνουμε συνεχώς:

- Λίγα λόγια για την παρούσα πρωτοβουλία πολιτών
(Δήλωση περί προστασίας της ιδιωτικής ζωής)
- Λίγα λόγια για την Ευρωπαϊκή Πρωτοβουλία Πολιτών εν
γένει (Δήλωση περί προστασίας της ιδιωτικής ζωής)
- Διάβασα τη δήλωση περί προστασίας της ιδιωτικής ζωής
και συμφωνώ με την επεξεργασία των προσωπικών μου
δεδομένων.

Ηλεκτρονική διεύθυνση

Συνεχής ενημέρωση

5

Υπογραφή πρωτοβουλίας μέσω του κεντρικού επιγραμμικού συστήματος συγκέντρωσης

Ανάλογα με τη χώρα ιθαγένειας του πολίτη, του προτείνεται να υπογράψει την πρωτοβουλία είτε επιγραμμικού εντύπου είτε μέσω συστήματος ηλεκτρονικής ταυτοποίησης της χώρας του.

Μόλις επιλεγεί χώρα, εμφανίζεται στην ίδια σελίδα το αντίστοιχο έντυπο που πρέπει να συμπληρώσουν οι υπογράφωντες. Κάθε έντυπο είναι εξατομικευμένο ανάλογα με τα στοιχεία που ζητά το επιλεγμένο κράτος μέλος.

Μόλις ο πολίτης υποβάλει επιτυχώς την υπογραφή του, καλείται να εισαγάγει τη διεύθυνση ηλεκτρονικού ταχυδρομείου του για να λάβει περισσότερες πληροφορίες σχετικά με την πρωτοβουλία και την πρόοδό της. Εάν ο πολίτης εισαγάγει την ηλεκτρονική του διεύθυνση, ο διοργανωτής μπορεί να επικοινωνήσει μαζί του μέσω του λογαριασμού διοργανωτή ΕΠΠ στην ενότητα *Ενημέρωση των υποστηρικτών*.

Σημείωση: Το κεντρικό σύστημα επιγραμμικής συγκέντρωσης καταγράφει τη γλώσσα που επέλεξε ο πολίτης για να επισκεφθεί τον ιστότοπο και να υπογράψει την πρωτοβουλία. Έτσι ο διοργανωτή μπορεί να γνωρίζει ποια γλώσσα προτιμά ο πολίτης.

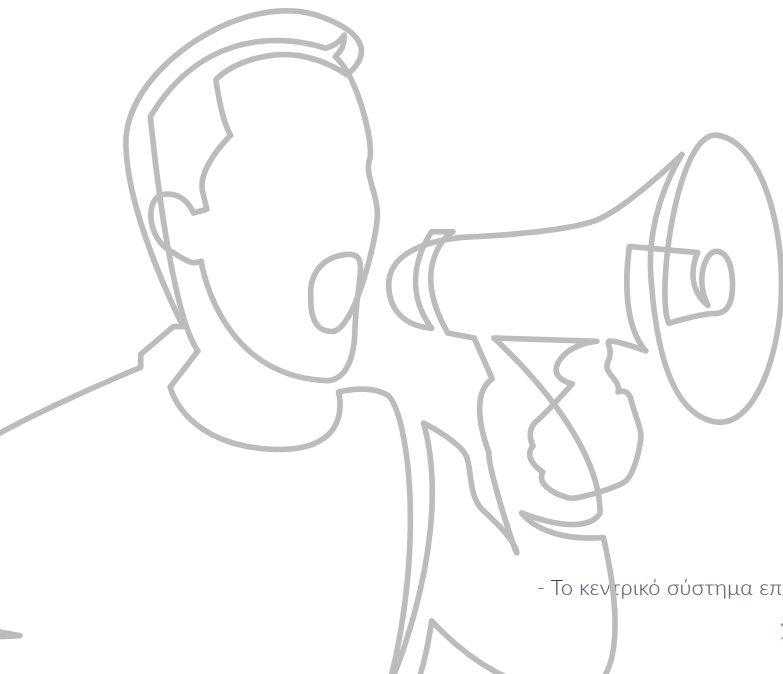

6

Ανακατεύθυνση στο κεντρικό σύστημα επιγραμμικής συγκέντρωσης από τον ιστότοπο της εκστρατείας σας

Από τον ιστότοπο της εκστρατείας της πρωτοβουλίας σας, μπορείτε να ανακατευθυνθείτε στη σελίδα της πρωτοβουλίας σας στο κεντρικό σύστημα επιγραμμικής συγκέντρωσης. Βλ. το εγχειρίδιο για συγκεκριμένες οδηγίες.



7

Λήξη της περιόδου συγκέντρωσης υπογραφών

Κατά την ημερομηνία λήξης της περιόδου συγκέντρωσης υπογραφών της πρωτοβουλίας σας, το σύστημα θα **κλείσει αυτόματα τη συγκέντρωση στις 24:00 ώρα Κεντρικής Ευρώπης**

Η αρχική σελίδα του συστήματος συγκέντρωσης θα έχει την ένδειξη ότι η συγκέντρωση υπογραφών έχει κλείσει. Οι πολίτες δεν θα είναι σε θέση να υπογράψουν την πρωτοβουλία, αλλά θα εξακολουθήσουν να έχουν τη δυνατότητα να συμβουλευτούν τα δεδομένα της συγκέντρωσης υπογραφών μέσω του χάρτη και του πίνακα που δείχνει τον αριθμό των δηλώσεων υποστήριξης που συγκέντρωσε η πρωτοβουλία.

Για κάθε άλλη απορία σχετικά με το σύστημα επιγραμμικής συγκέντρωσης μπορείτε να συμβουλευτείτε το εγχειρίδιο (διαθέσιμο στους διοργανωτές).

